

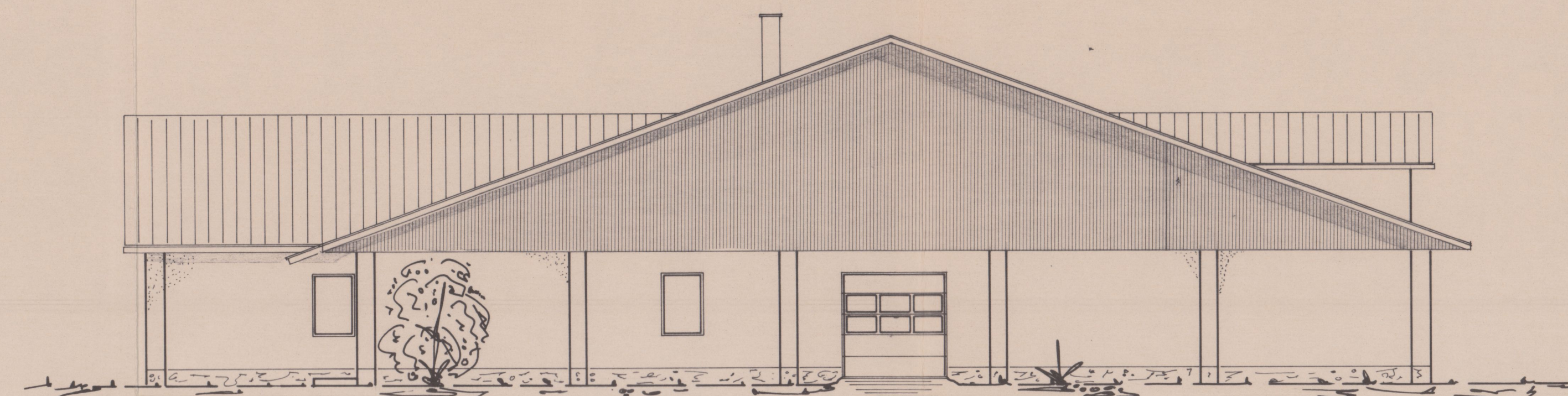

ANSICHT AXSE A



ANSICHT AXSE 1



ANSICHT AXSE G

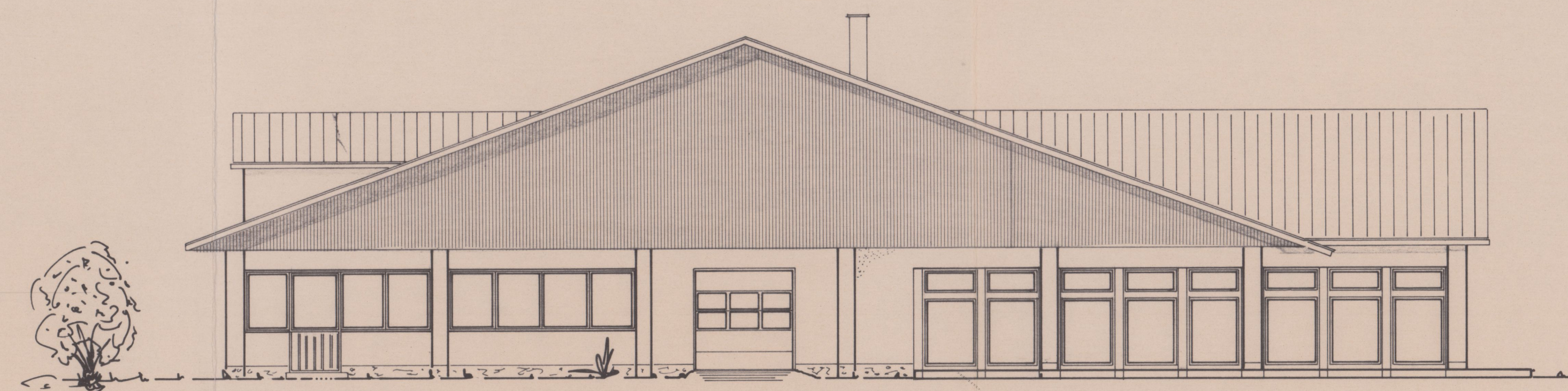

ANSICHT AXSE 7

# ZEICHNUNGSPLAN

M. 1:100

NEUBAU EINER CONFISERIE MIT  
VERKAUFS- UND BÜRO-  
RÄUMEN

BAUHERR: *H. Volker Wingerter*

CONFISERIE WINGERTER UND PARTNER  
WIESENSTR. 14  
8642 LUDWIGSSTADT 2

BAUORT: FEENGROTTENWEG  
0-6801 SAALFELD

DIE NACHBARN:  
KENNTNIS GENOMMEN UND  
ZUGESTIMMT

KOLB KURT

SCHLEITZER KARL

BAUTITEL: ANSICHTEN

DIE ENTWURFS  
VERFASSER

*W. Rimmert*

**REMMERT**  
Bauunternehmung

Winfried Rimmert  
Dipl. Ingenieur

PRESSIG, DIEN

8644 PRESSIG  
Tel. 09265-7007

Thüringer Straße 5

22.04.91

BAUGENEHMIGUNG Nr. 610-91  
Bezirksinfrastrukturverwaltung  
Bauaufsichtsbehörde - 8.08.91  
Landkreis Saalfeld